Chceme dělat svět krásnějším

Mladí výtvarníci ze ZŠ Nezamyslice

a host P. Marek Glac



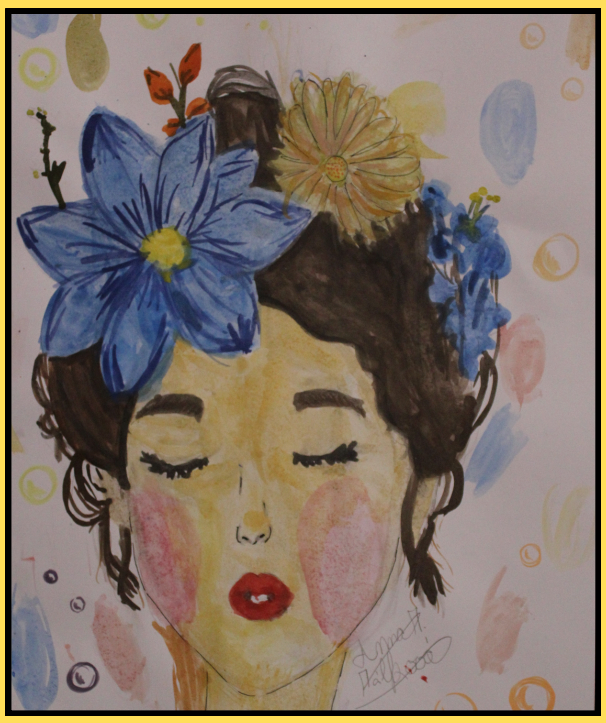



Regionální muzeum Dobromilice

Výstava potrvá do 28.6.2026
Otevřeno: st. 15 - 17h, ne. 14 - 17h

Výtěžek z dobrovolného vstupného bude darován do dětského hospice v Brně

DŮM PRO JULII
DĚTSKÝ HOSPIC